



クラウド型電子カルテ「クリアス」

ご案内資料



CL | U S

使いやすさの追求で全ての人に快適な診療を

「CLIUS (クリアス)」は医療に携わる全ての人を支えたいという思いから生まれました。

診察は可能な限りストレスフリーに。
できた余裕を診療レベルの向上や経営の改善に使えるように。

クリアスは医療の中核を担い
医療に携わる皆様を支える存在になるために
常に進化し続けます。

CLIUS(クリアス)の特長

「とにかく軽快にサクサク動く」クラウド型の電子カルテです

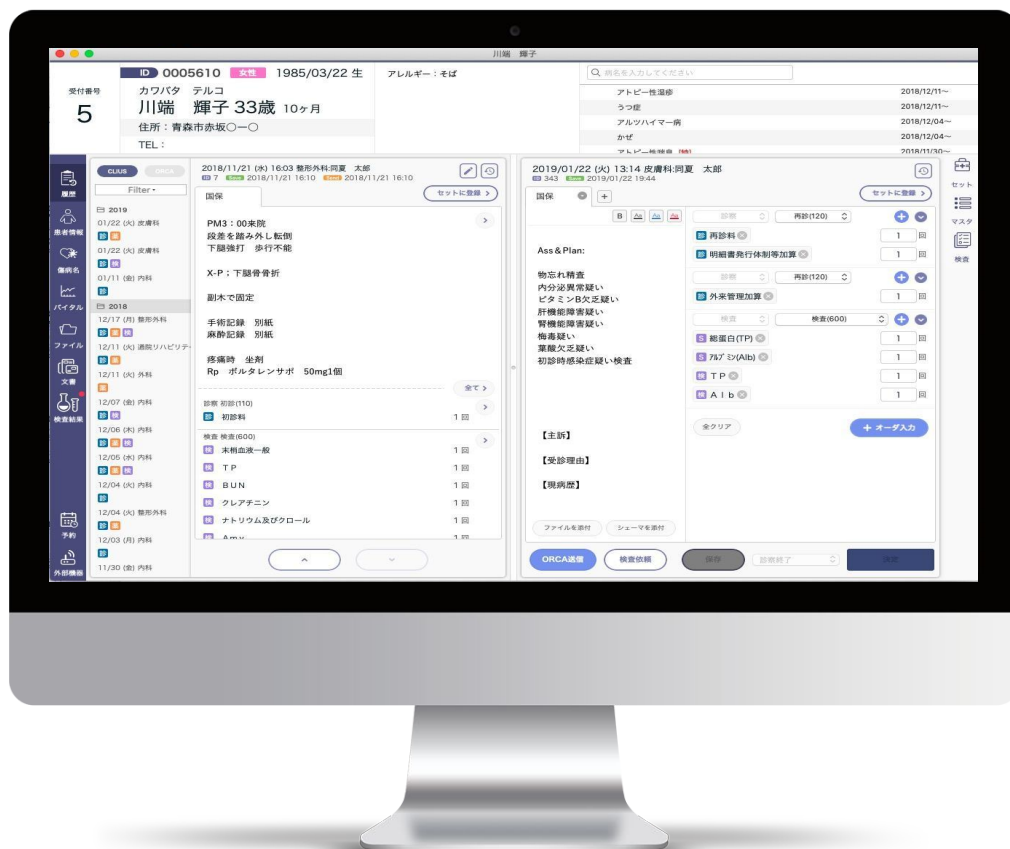

自動学習機能

よく使う病名を自動学習することで、入力作業を補助します。
使い込むほど、カルテ入力が簡便になっていきます。

クイック入力

所見や投薬を組み合わせ、自分だけのセットを作成することができます。
自分が一番使いやすいように、自由なカスタマイズが可能です。

UI / UX

入力画面は常に前面に表示されます。
一枚のカルテ内で画面がスライドするため、余計なウィンドウが開くことはありません。

ストレスフリー

医師の視線の流れを研究しつくした画面設計となっております。
情報の確認から入力、会計まで、医師の思考を妨げません。

日医標準レセプトのORCAと連携

安心して全ての機能をご利用いただくために
日本医師会標準のWebORCAクラウド版と連携しています

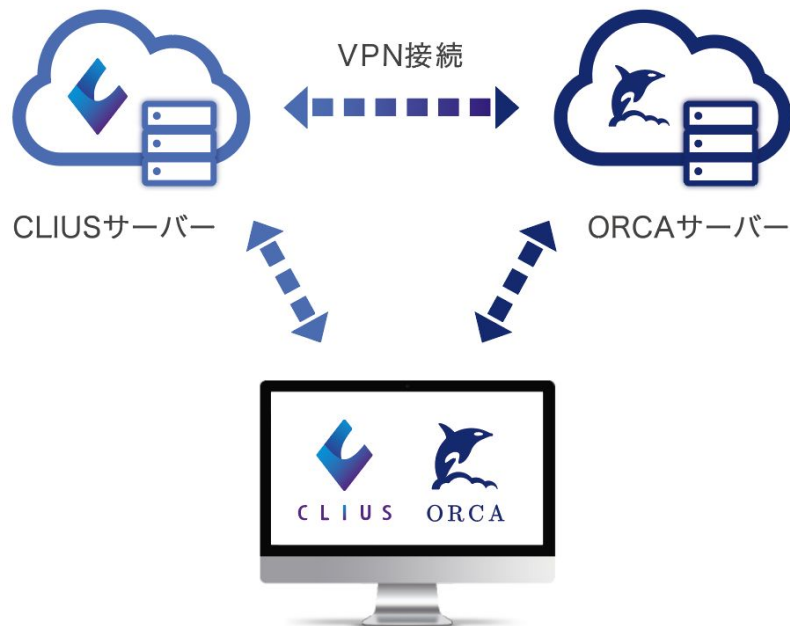

※インターネット環境が必要です。

※ ORCAは各地域のORCAベンダがサポートしております。

■ 事務や受付の方が慣れているから安心

導入医療機関数17,000施設以上を誇るORCAをそのままご利用いただけるため、事務員の方を採用する際にも、使い方について改めて覚えていただく必要はありません。

■ ORCAの全ての機能を利用可能

電子カルテ内にORCAを内包していないため、プログラム上の制限を全く受けません。労災も含めて全ての機能をご利用いただくことができます。

■ 日本医師会の最新アップデートを適用可能

日本医師会標準のクラウドORCAを利用しているため、最新のアップデートを適用することができます。電子カルテやレセプトも常に最新の環境を保つことが可能です。

■ 精算機や予約、再来受付システムとの連携も可能

ORCAは導入数が多く様々な連携実績もあるため、人員削減を目的とした、様々なシステムの導入もご検討いただけます。

Mac/windows/iPadで利用可能

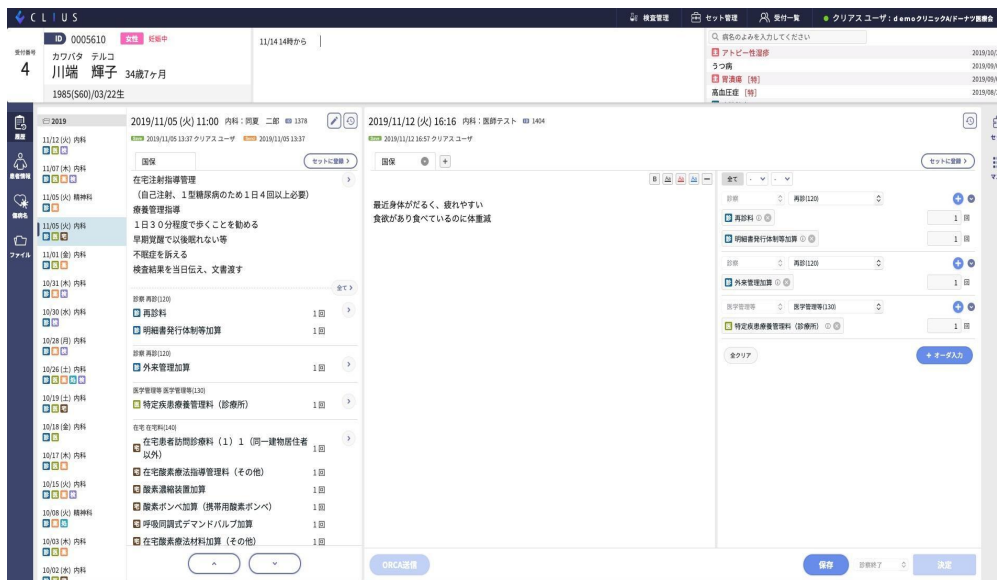

■ Mac・windowsでご利用可能です

■ シンプルなデザインと使いやすさはそのまま

Mac専用アプリに劣らない画面設計・デザインとアップデートの速度がより早い、Web版となっております。

■ 併用運用が可能

先生は診察室でMacを使用、スタッフさんはWindowsを使用といった併用運用も可能です。

■ 訪問診療や院内で移動しながら利用

持ち運びながら診察状況をチェックしたい際にはiPadと、フレキシブルなデバイス配置が実現できます。

■ 写真撮影→カルテにアップも簡単

iPadで撮った写真は、そのままカルテ上に反映可能。カルテ画面からカメラを起動できます。

■ シェーマにも、写真にもタッチペンで自由に記録

皮膚科など、画像やシェーマの利用頻度が高い先生にはiPadのご利用もおすすめです。



■ 診察

- ・患者基本情報
- ・患者メモ
- ・傷病名登録
- ・診療履歴
- ・ORCA過去診療履歴
- ・バイタル登録とグラフ表示
- ・画像、ファイル登録
- ・文書作成機能
- ・検査結果取込と表示
- ・セット登録
- ・主訴所見入力
- ・処置オーダー入力
- ・オーダー自動学習機能
- ・複数患者カルテ同時起動
- ・自由診療カルテ作成
- ・Do入力
- ・診療履歴
- ・病名登録
- ・検体検査オンラインオーダー
- ・サマリ、下書きカルテ
- ・薬剤情報表示
- ・適応病名チェック
- ・投薬履歴
- ・院内機器連携
- ・会計送信
- ・再診予約
- ・患者Web予約
- ・グループ機能
- ・オンライン診療
- ・在宅機能
- ・オーダーチェック機能

■ 受付

- ・受付一覧
- ・患者検索
- ・カルテから新患登録 ★NEW
- ・カルテから再診受付
- ・ステータスカスタマイズ
- ・ラベルカスタマイズ
- ・受付メモ
- ・患者メモ
- ・問診

■ 管理

- ・マスタ管理
- ・ログインログ
- ・監査ログ
- ・医療機関情報登録
- ・地域医療連携対応
- ・統計分析ツール
- ・バックアップ

■ 会計

- ・会計処理
- ・自動算定
- ・予約管理
- ・患者情報連携
- ・自動精算機連携

外注の検体検査と連携

オーダーからラベル印刷、結果表示まで一連の流れを自動化します



1. 検査オーダーの入力

カルテにて検査オーダーを入力します。



2. 検査会社へデータ送信、ラベル発行

「検査依頼」ボタンをクリックすると検査会社へ検査データが送信されます。スピッツに貼るラベル発行も可能です。

3. 検査結果の受信

検体検査会社からの検査結果は電子カルテに自動で取り込まれます。

4. 検査結果のグラフ表示

検査結果は時系列やグラフで確認することも可能です。異常値もわかりやすく表示します。

※ 対応している検査会社については、弊社に直接お問い合わせください。

クイックオーダー表示

自動学習機能により、使用頻度の高い傷病名やオーダーが表示されます

良く使うものは
ランキング形式で上位表示

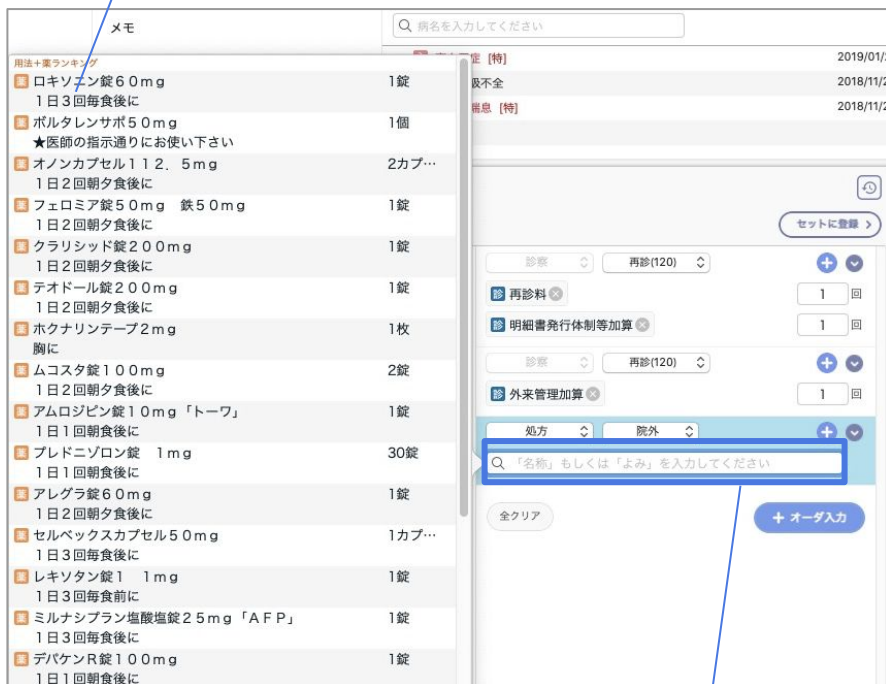

正式名称だけでなく、
ひらがなやローマ字でもすぐに検索

クリップボード機能

患者サマリや定期処方セットの作成など
アイデア次第で幅広く利用可能

当日のカルテにDoで
ワンクリック入力も可能



患者様サマリや患者様ごとの定期処方セッ
ト作成など、幅広く活用可能

セット登録

SOAP欄・オーダーだけでなく病名もセット登録可能
どちらかだけ登録する等、組み合わせは自由

作成中のカルテからの登録や
コピー等の操作も簡単

格納フォルダは
階層分けも自由

ワンクリックですぐに
セット情報をカルテに反映

傷病名も作成可能

病名サジェスト

医薬品に適応した病名を判断して案内
病名のつけ忘れも防止します

開いたウィンドウから
病名を選択

病名のつけ忘れがあった時に
サジェスト表示

文書作成

カルテ情報から診断書や証明書等の書類を作成
必要な書類は後からでも簡単に追加できます

デフォルトで用意されたもの以外にも
必要に応じて自由にフォーマットを追加可能

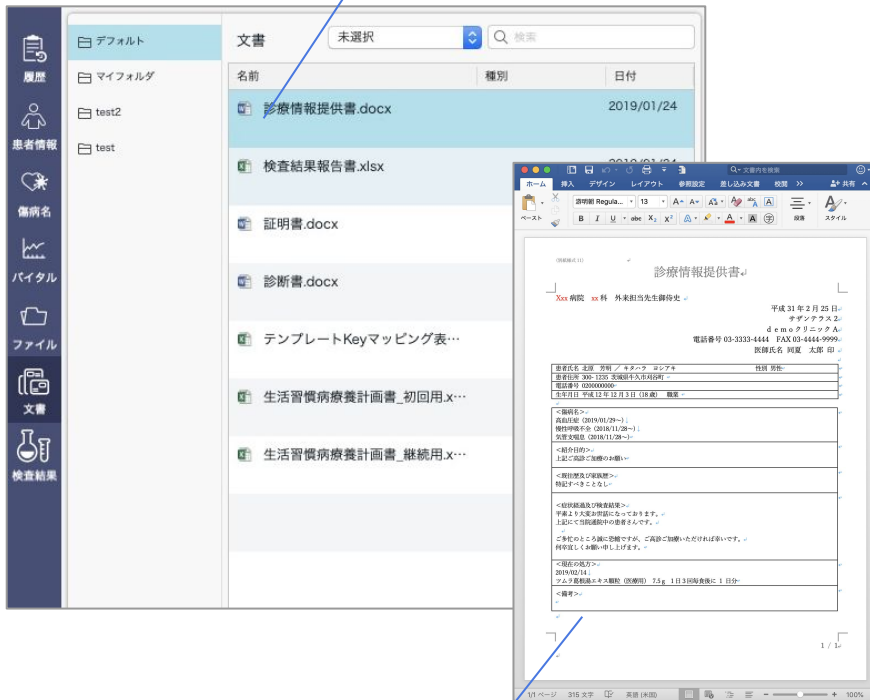

作成した文書をOfficeデータとして保存
後から編集も可能です

再診予約

診察時に次回の診察予約を取ることが可能です
クリニックや医師、診療科の選択もできます

各種検診など通常の診察とは別枠の
診療行為の予約でも利用可能

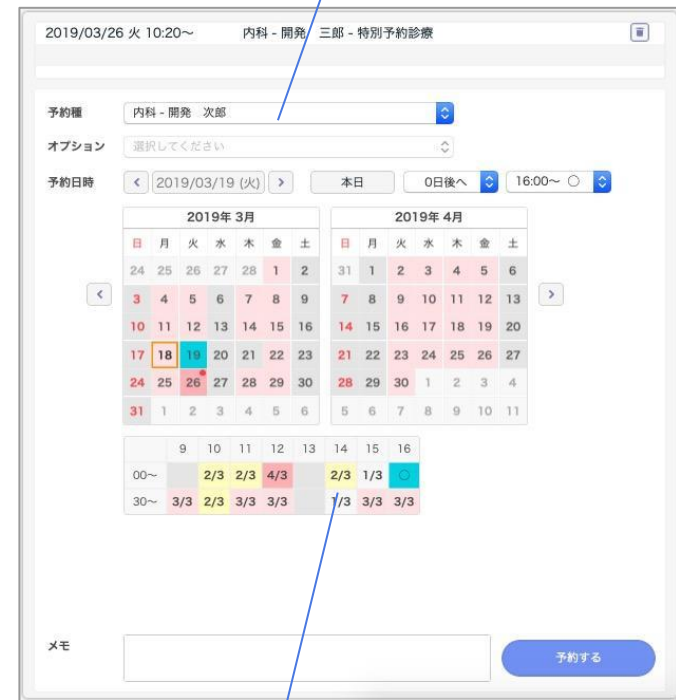

予約種毎に混雑状況を可視化

グループ機能

複数医療機関(本院・分院等)に跨る患者様のカルテを統合して閲覧が可能です

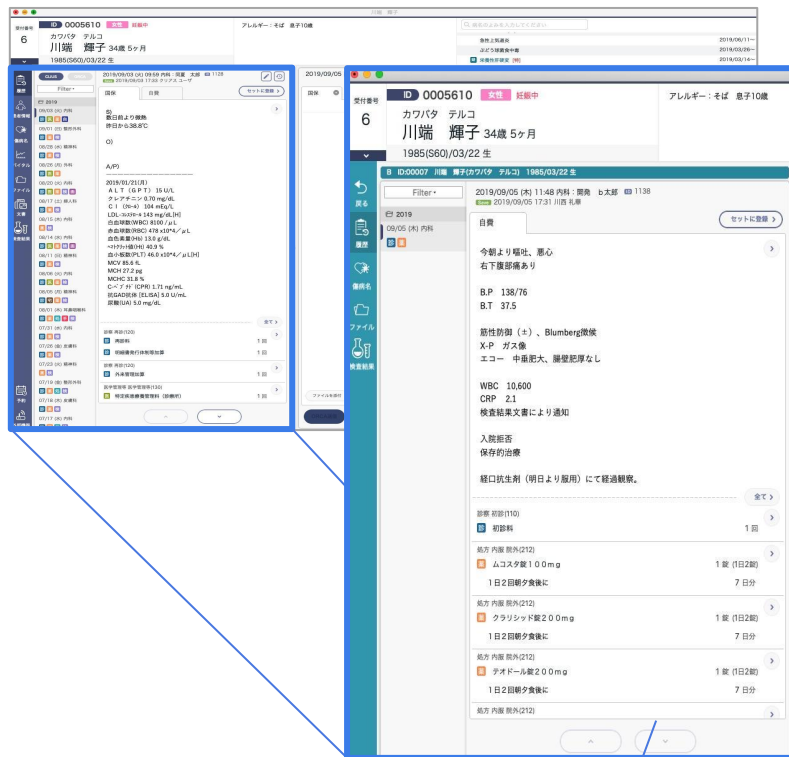

グループクリニック同一患者の診療内容の確認やDo処方が可能

経営分析ツール

全てのクリニック様が無料でご利用いただけます

【作成可能な経営データ】

- 診療区分分析 — 処方区分ごとの割合と処方の件数
- 医師別処方分析 — 担当医師別の処方内容と診療時間
- 患者属性分析 — 患者属性(年齢、時間帯、曜日、初診/再診、診療科)
- リピート率分析 — 受診回数・頻度
- 年齢ヒストグラム — 10才刻みで受診患者の年齢層
- 傷病分析 — 一月ごとの傷病発生回数

※個別カスタマイズでお好きなテンプレートを追加・作成が可能！！

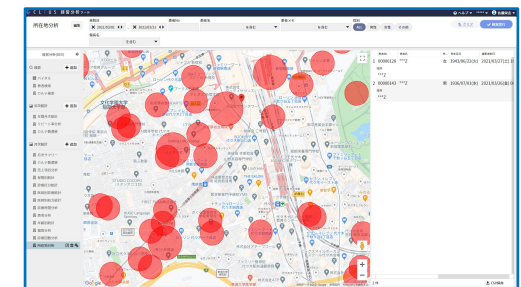

<所在地分析>

様々な機器やサービスと連携できます

CLIUSはオープンな姿勢を大切にしています。連携のご希望にも柔軟にお応えいたします
レセプト(日医標準レセプトORCA)

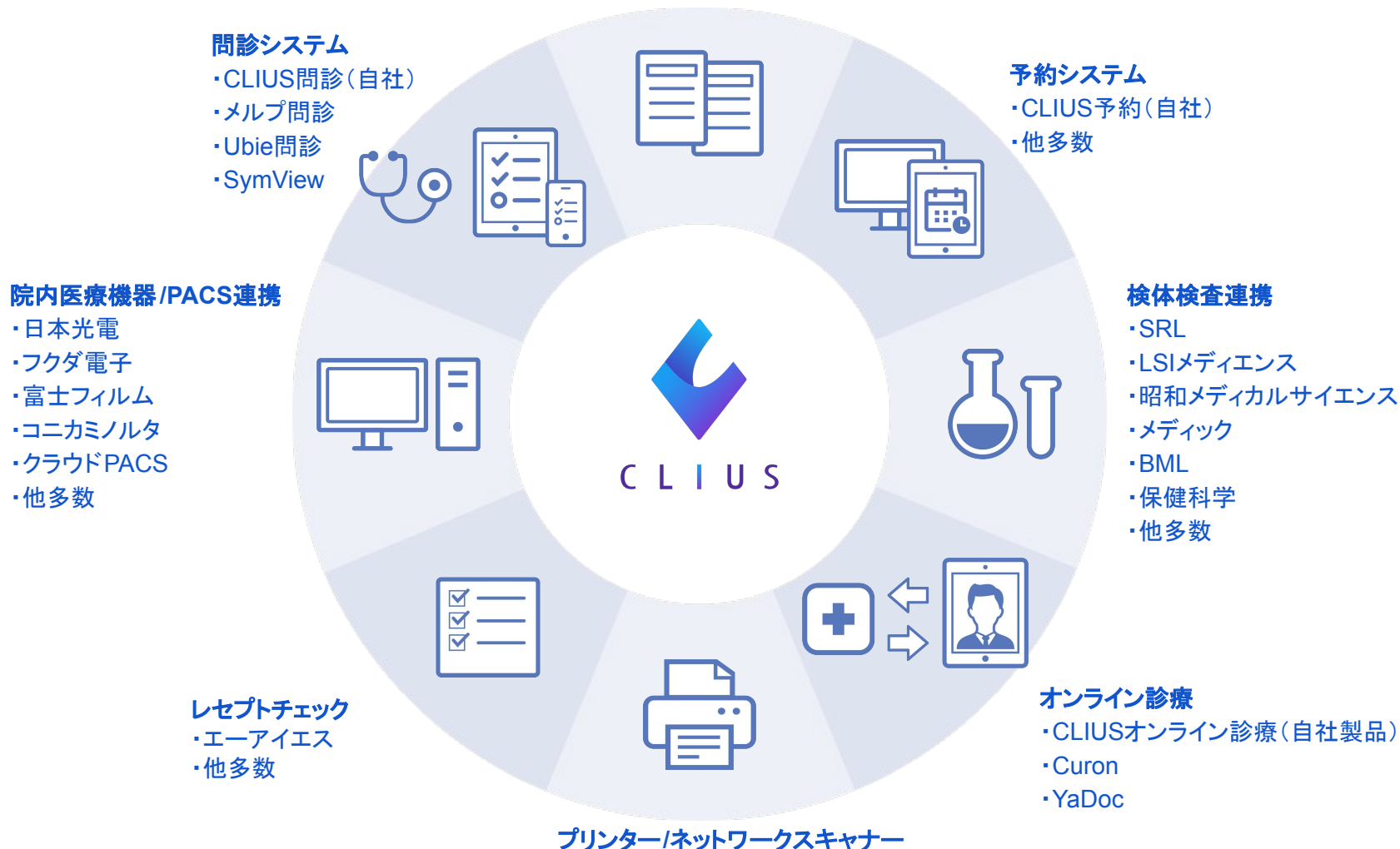

①オンライン診療

アプリのダウンロード不要
クレジットカード決済可能

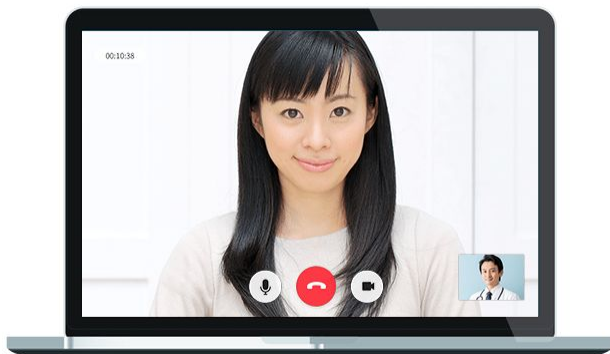

②患者web予約

Web予約も院内予約も一括管理
予約人数の制限可能

	診察 初診	診察 再診
10:00	天海 百合子【診察：初診】 1 0:00 ~ (4)	内藤 哲【診察：再診】 10:00 ~ (4)
10:30	(4)	渡邊 健太郎【診察：再 診】 (4) 鈴木 舞【診 察：再診】 1 (4)
11:00	伊藤 太郎【診察：初診】 11: 00 ~ (3)	井上 真里【診察：再 診】 (3) 徳田 あみ【診察：再 診】 (3)
11:30	(5)	加藤 愛子【診察：再診】 11: 30 ~ (5)

③問診

問診内容は自由作成
カルテと紐付けし簡単に確認
WEB問診としても使用可能

問診内容

おわかりになる範囲でけっこうですので、以下の質問にお答えください

どのような症状ですか？以下のあてはまる症状にチェックをつ

発熱 せき たん 鼻水 関節の痛み

おうと 下痢 便秘 食欲がない 腰痛

からだがだるい めまい ふらつく 血圧が

現在治療中の病気

特になし 高血圧 高脂血症 糖尿病

脳こうそく 不整脈 ぜんそく 緑内障

④訪問・在宅

訪問予定・計画の管理
事前文書発行、文書の一括作成

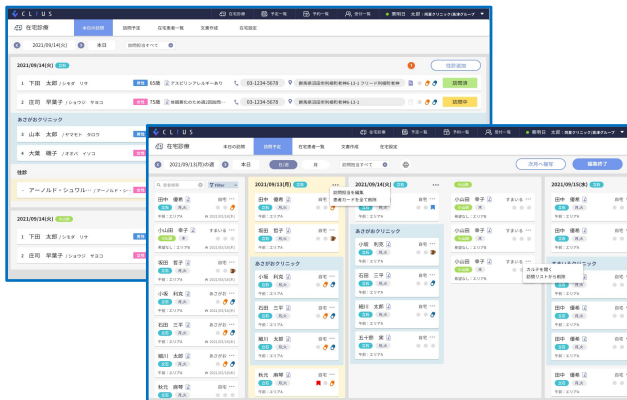

⑤オーダーチェック

カルテ作成時にチェック
病名×処方、処方×処方

警告一覧

薬剤名： オランザピン錠 5mg 「サワイ」

禁忌： 禁忌
対象疾患： 2型糖尿病
機序： ※著しい血糖値の上昇から、糖尿病性ケトアシドーシス、糖尿
病性昏睡等の重大な副作用が発現し、死亡に至る場合がある。
コメント： 糖尿病の患者、糖尿病の既往歴のある患者→投与禁忌

禁忌： 慎重投与
対象疾患： 2型糖尿病
機序： ※血糖値が上昇し、代謝状態を急激に悪化させるおそれがあ
る。
コメント： 糖尿病の家族歴等の糖尿病の危険因子を有する患者→慎重投与

薬 オランザピン... 1回 1錠 1日3錠

⚠ 医薬品に対応する病名がありません

⚠ 警告があります

x3 1日3回毎食直後に 7日分

⑥バックアップ

インターネットが使えない時でも
過去カルテの閲覧が可能



		基本プラン	セルフプラン
初期	CLIUS設定(PC5台まで) ※6台目以降 5,000円/台	200,000円(現地)	0円(セルフ)
	CLIUS 1連携	0円	—
	CLIUS 2連携～	50,000円～	—
	CLIUS リモート操作説明	0円	—
	CLIUS 操作説明(訪問に変更)	25,000円	—
	ORCA 費用	ORCA代理店に確認	0円(セルフ)
追加	CLIUS 稼働立会い	50,000円/回	—
	CLIUS 追加操作説明(訪問)	50,000円/回	—
	CLIUS 追加操作説明(リモート)	25,000円/回	—
	過去検査結果インポート ※検査会社にご相談ください	50,000円	—

		基本プラン	セルフプラン
月額	CLIUS サポート料	12,000円(電話、メール、リモート) ※オプション部分に特化したレクチャーは、前ページ追加操作説明にてご案内可能です。	受付回数×15円(メールのみ) ※最低利用料3,000円
	CLIUS 連携費用	2,000円/1連携	連携不可
	CLIUS 追加ID	200円/1ID ※5IDまではサポート料に含まれております。	200円/1ID
	ORCA サポート料	ORCA代理店に確認 (電話、メール、リモート)	受付回数×15円(メールのみ) ※最低利用料3,000円
	ORCA クラウド使用料	2,000円	2,000円
	ORCA 証明書	500円/枚	2,000円
	CLIUS予約、問診、オンライン診療、在宅、オーダーチェック、バックアップは無料です。 ※オンライン決済利用の場合は初期費用として、10,000円追加費用が発生します。		

その他	自動精算機、釣り銭機	ORCA代理店に確認	連携不可
	予約システム	ORCA代理店に確認	連携不可

無料でサポートデスクをご利用いただけます

導入前のご不明点から導入後のサポートまで丁寧に対応いたします



電話サポート

使い方やご不明点について、お電話にて丁寧に回答します。トライアル中のサポートも可能です。

受付時間

平日 9:00～18:00

土曜 9:00～13:00



メールサポート

メールでのお問い合わせは、年中無休で随時受け付けております。いつでもご相談ください。

support@clius.jp



遠隔サポート

PCを遠隔接続して貴院の画面を確認しながらお電話で操作方法をご説明することも可能です。

安心のセキュリティ

ガイドラインに準拠したシステム設計と個人情報管理体制で安心してご利用いただくことが可能です



3省2ガイドラインに準拠

厚生労働省、経済産業省、総務省による3省2ガイドラインに準拠しています。

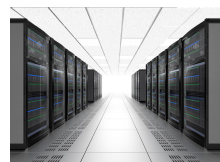

日本医師会の基準に準拠したサーバー構成

日本医師会が定めた厳密な基準に準拠したサーバー構成を採用しており、セキュリティ面でもアクセス負荷の面でも安心してご利用いただけます。



GIJP-0021-IC
ISO/IEC 27001:2013

個人情報保護管理体制

「ISO 27001」の認証取得した情報保護管理体制により大切な個人情報を入念に保護します。



クラウドだから災害時もデータ保護

クラウドで院内保管では対応困難な災害発生時もリスクヘッジ可能。データのバックアップ作業も省略されます。

直感的に使うことができるUI/UXと 進化するスピードが他とは違う

クリニックフォア田町

金子 和真 医師

糖尿病専門医

東京大学医学部附属病院を中心に臨床・研究活動に従事

1. CLIUSを知ったきっかけ・選んだ理由を教えてください

クリニックを開業するにあたり、クラウド型の電子カルテを探していました。
その中で出来る限りUI・UXが良いものを探していたところ、CLIUSを知りました。

2. クラウド型を選択するメリットはなんですか

そもそも、世の中のサービスはクラウドが標準になっていますし、クラウドが当然だという意識で選定しています。
セキュリティ面でもクラウドの方が安心ですし、これから医療現場においてもクラウド化が益々進むと思います。
オンプレ型と違って院内にサーバーを置く必要がなく、院内だけでなく自宅にいてもカルテの確認ができます。
初期費用や、定期的なメンテナンス費用も気にする必要がないのは大きなメリットです。

3. 気に入っている機能を教えてください

紙カルテのように直感的に使うことができるUI/UXであることです。
他のクラウド型カルテと比べても、当たり前のように多くの機能が搭載されていて、しっかりとした製品になっていることも良いです。
自動学習機能により使い勝手が良いように改善されていくところも気に入っています。
この半年でも非常に多くの機能が追加されていますし、進化するスピードが早いのが最大の特徴だと思います。

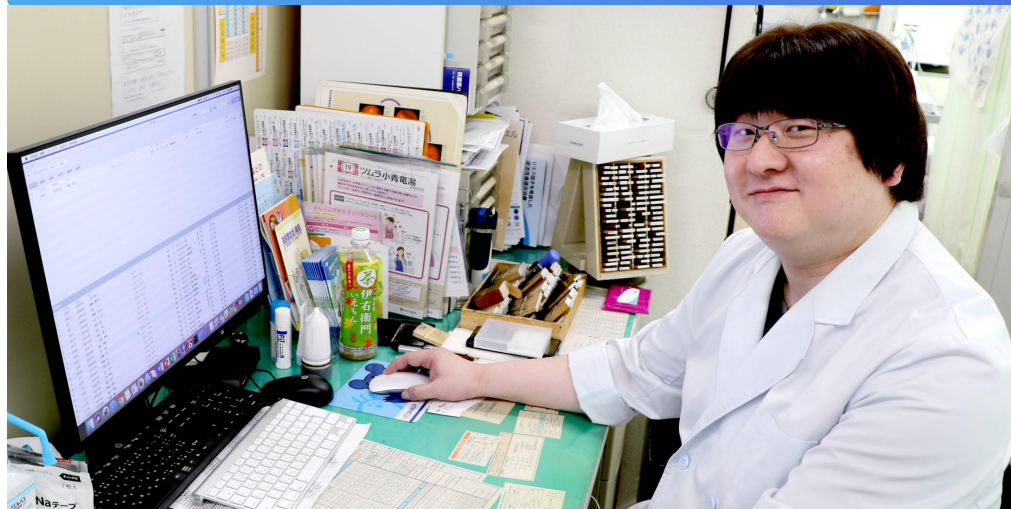

紙カルテからの移行もスムーズで稼働までも早かった

湖北台診療所

小林 宏彰 医師

日本大学附属板橋病院心臓血管外科医局を経て、茨城県日立おおみか病院・外科医長、現・医療法人社団湖北台診療所院長

1. CLIUSを知ったきっかけ・選んだ理由を教えてください

以前はカルテや検査オーダー全てを紙ベースで運用していましたが、事業継承を機に様々な電子カルテを比較して、CLIUSの導入を決めました。ユーザー視点で設計されていることと、当診療所は規模は大きくないのでランニングコストを含めた費用面も考慮して、クラウド型のCLIUSに決めました。選定期間は長かかりましたが、CLIUSに決めてから稼働までは早かったです。

2. 気に入っている機能を教えてください

iPhoneで撮影した画像を簡単にカルテに取り込むことができるので、切り傷等の経過を簡単に確認することができるのはいいです。

検査オーダーも電子化されて楽になりましたし、機能が豊富なのにシンプルな画面設計で見やすく、直感的に操作できるところが気に入っています。

3. 導入を検討されている方にアドバイスをお願いします

CLIUSは最新設備の整ったクリニックだけでなく、昔ながらの町医者で紙カルテを使っている人にもおすすめできます。

紙カルテに慣れていてもスムーズに使い始めることができましたし、自分流の使い方ができるということも利点で、使えば使う程便利になっていく工夫がされているのが良いところです。

あとは、電子カルテの選定時には、ちゃんと医療従事者の視点で考えて設計されているかどうか、確認した方がよいと思います。

1. お問い合わせ(資料請求・無料トライアル・デモンストレーション)

ご検討にあたりご不明な点はお気軽にご質問ください。

導入までの推奨期間

2. ご契約お申込み

クラウドサインで締結完了します。詳しくは営業担当よりご案内いたします。



約3ヶ月前

3. 導入前打ち合わせ・セット登録開始

導入サポートスタッフとの導入前の Web 打ち合わせを実施し、院内の構成やご希望を詳しくお伺いいたします。CLIUS 無料トライアルで導入前に操作をなれていただきます。ご希望の場合はトライアルで作成いただいた診療セット内容は本番用 CLIUS へデータ移行いたします。

約2ヶ月前

※連携先メーカーと接続確認期間を頂く場合がございます。

4. 導入作業・操作説明

ご指定端末へ電子カルテの導入を行います。またインストラクターよりスタッフ様へ操作説明を実施いたします。

約1ヶ月前～2週間前

5. 運用開始

運用開始後も継続的にサポートいたします。

ご開業・ご開院日

①下記推奨スペックのハードウェアをご準備ください。

種類	OS	CPU	RAM	ストレージ
windows	Windows 10 Pro 64bit	インテル® Core™ i5(第6世代) 2Ghz 以上	8GB以上	HDD:500GB以上 SSD:256GB 以上
Mac	Mac OS 10.14 Mojave 以降			
iPad	iPad Pro、iPad Air(第3世代以降)、iPad(第5世代以降)			
ディスプレイ	解像度:1920×1080(推奨) 1280× 800(最低保証)			
プリンタ	業務用推奨			
その他	Microsoft (Word・Excel)※文書発行で使用します。			

※windows11の動作検証が完了していないため、windows10をご購入ください。

②電子カルテCLIUS、ORCAのネットワーク環境について以下内容をご考慮ください。

1)プロバイダ条件としてはIPv4が必要です。(IPv6はサポート対象外)

2)CLIUS及びORCAとしては回線は基本どこでもご使用可能です。

※オンラインレセプト送信、オンライン資格確認をご希望の場合は、下記URLをご参照ください。

https://www.ssk.or.jp/seikyushiharai/online/online_04.files/claimsys35.pdf

オンライン請求及びオンライン資格確認等システム接続可能回線・事業者一覧表

3)カルテ端末、ORCA端末は有線接続をご推奨しております。

4)複数の異なるセキュリティ機能によって、CLIUS・ORCA・リモートサポート用のアプリケーションが使用できなくなる可能性があります。セキュリティ機能の導入をお考えの場合は、弊社にご相談ください。

株式会社DONUTSでは、導入社数 120,000社を超えるバックオフィス管理サービス「ジョブカン」や、1,000万ユーザーが利用するライブ & 動画コミュニティアプリ「MixChannel」等、これまでに様々なサービスを生み出し、実績を積み重ねてきました。



会社概要

商号	株式会社DONUTS (英文名 Donuts Co. Ltd.)	取締役	代表取締役: 西村 啓成 取締役: 根岸 心
設立年月日	2007年2月5日	資本金	7,777万円
本社所在地	東京都渋谷区代々木2丁目2-1 小田急サザンタワー8階	売上高	単体} 134.4億円(2021年3月期)
		従業員数	422名(正・契約社員 / 2021年3月)

お問い合わせ窓口

support@cli.us.jp

050-5526-1108

DONUTS

株式会社DONUTS

〒151-0053 東京都渋谷区代々木 2-2-1 小田急サザンタワー 8F